

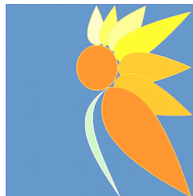

PROVINCIA AUTONOMA
DI TRENTO
Assessorato alla salute,
politiche sociali, disabilità e famiglia

AZIENDA
PUBBLICA
DI
SERVIZI
ALLA
PERSONA
**BORGO
VALSUGANA**



SPORTELLO D'ASCOLTO: *Prendersi cura di chi cura*



Lo sportello si rivolge ai familiari di persone anziane affette da disturbi cognitivi e comportamentali (es. Malattia di Alzheimer), fornendo loro un supporto emotivo ed un aiuto nella comprensione e gestione di questi sintomi, fonte di pesante stress per chi si trova ad affrontarli nella quotidianità.

**a cura del dott. Alessio Pichler
psicologo, psicoterapeuta e consulente dell'APSP "San Lorenzo e Santa
Maria della Misericordia di Borgo Valsugana"**

**Per il primo contatto chiamare
l'Ufficio Segreteria dell'APSP allo 0461/754123
(int. 4005-4006) o l'indirizzo mail: info@apspborgo.it**

Allo sportello potranno accedere persone da tutto il territorio della Comunità.



Comune di
Borgo Valsugana



*Azienda Provinciale
per i Servizi Sanitari
Provincia Autonoma di Trento*



**ASCOLTARE
CONDIVIDERE
SOSTENERE**

Altri partner del progetto:

Aziende Pubbliche di Servizi alla Persona "Suor Filippina" di Grigno, "S. Giuseppe" Roncegno Terme, "Redenta Florian" di Castel Ivano - Strigno, "Suor Agnese" Castello Tesino, "Piccolo Spedale" Pieve Tesino
Comune di Roncegno Terme - Gruppo Donne Grigno-Tezze - Fondazione Romani Sette Schmid - Scuola di Musica di Borgo Valsugana, Levico e Caldonazzo - Giovani del territorio "Gruppo Up To 29 Again"